

MUNKAERŐ- FELMÉRÉS

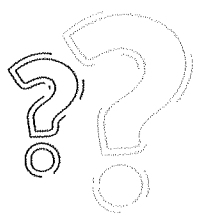

Hányan dolgoznak
a gazdasági élet
különböző területein?

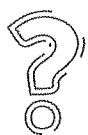

Mennyi időt töltünk
munkavégzéssel?



Ilyen és hasonló kérdésekre keresi a választ a Munkaerő-felmérés,
amely a KSH legnagyobb folyamatos lakossági adatfelvétele.

A felmérés célja, hogy összehasonlításra alkalmas adatokat szolgáltatson az ország
munkaerőpiaci helyzetéről, a foglalkoztatottságról és a munkanélküliségről, valamint
a nyugdíjasok, a diákok és a gyermeket nevelők munkaerőpiaci jellemzőiről.

A felvételbe bevont háztartások levélben kapnak felkérést az adatszolgáltatásra. A kitöltés önkéntes és anonim.



TELEFONON

Adja meg a telefonszámát
és a levélben kapott
egyedi azonosítóját.

ZÖLDSZÁM:  06-80/200-766 (3. ALMENÜ)

SMS, VIBER:  06-30/273-4122

E-MAIL:  lakinfo@ksh.hu



SZEMÉLYESEN

Ha inkább személyesen
válaszolna, összeírónk
felkeresi Önt.

Kérjük, részesítse előnyben a telefonos válaszadást.



További információ:

www.ksh.hu/emef

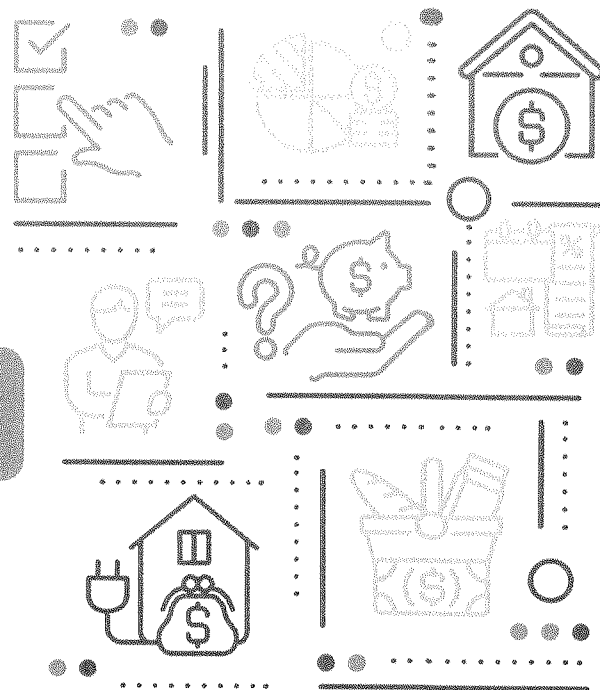

VEGYEN RÉSZT A KSH ÉLETKÖRÜLMÉNY FELMÉRÉSÉBEN!

Most Ön is szerepelhet a statisztikákban!

Az Életkörülmények adatgyűjtés a háztartások fogyasztásáról és életminőségéről gyűjt információkat. Kutatásunkban ilyen és ezekhez hasonló kérdésekre is keressük a választ:

- 🕒 Milyen gyakran, és hol vásárol?
- 🕒 Milyen szolgáltatást vesz igénybe?
- 🕒 Rendelkezik tablettel vagy éppen motorkerékpárral?

Miért érdemes részt venni benne?

- 🕒 mert információnyújtásával fontos társadalmi és gazdasági döntésekhez járulhat hozzá
- 🕒 mert inspirációt meríthet mások fogyasztási szokásaiból
- 🕒 mert a részvétel önkéntes és anonim
- 🕒 mert a válaszadás **kényelmesen** megoldható az otthonából **online**, de telefonon és személyesen is válaszolhat

Számít a válasza!

FONTOS!

A felvételbe kiválasztott háztartások postai úton, levélben kapnak felkérést az adatszolgáltatási lehetőségre. Figyelje a KSH megkeresését és csatlakozzon Ön is!

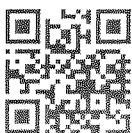

További információ:

www.ksh.hu/eletkorulmeny